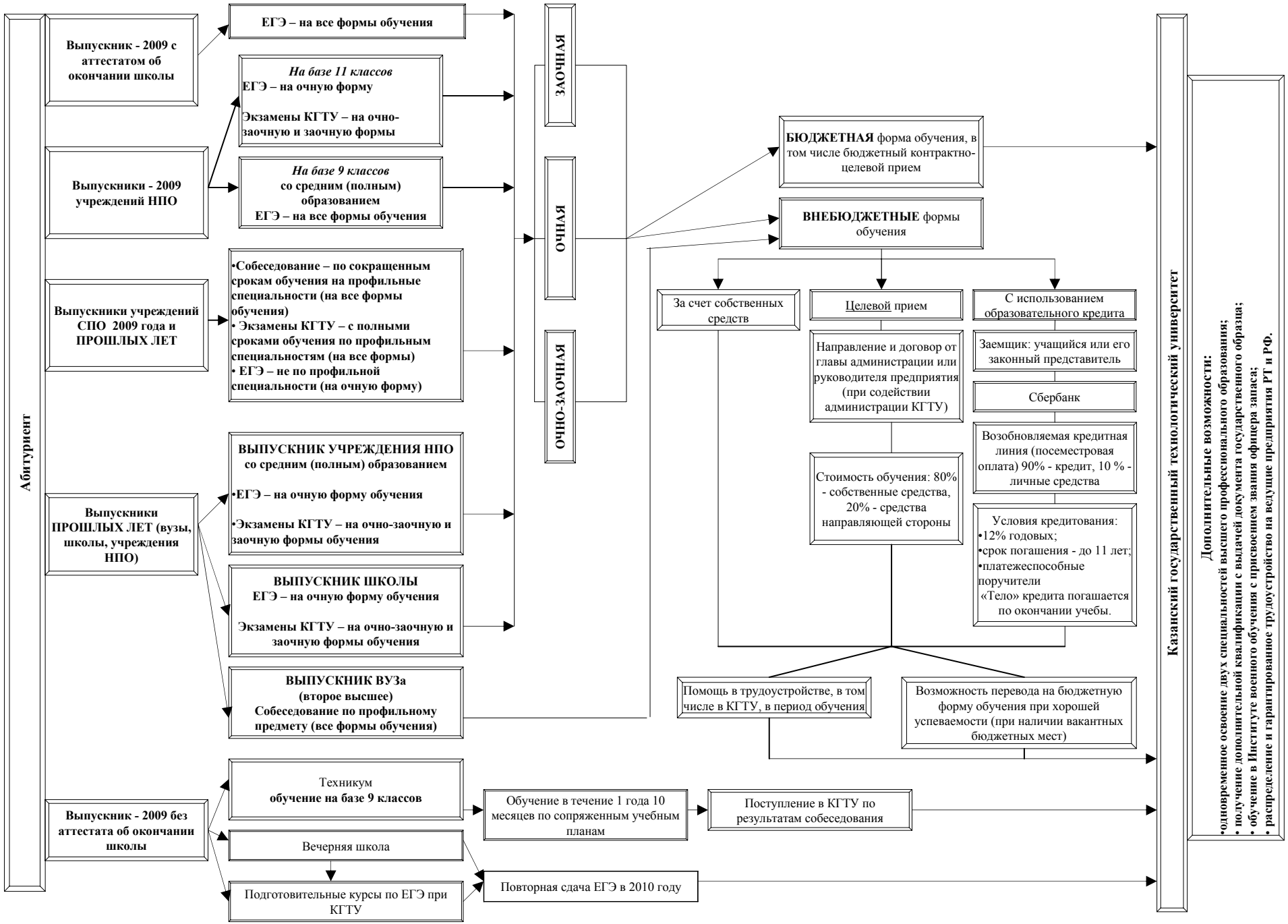
Абитуриент
Выпускник - 2009 с аттестатом об окончании школы
ЕГЭ – на все формы обучения
Выпускники - 2009 учреждений НПО
На базе 11 классов
ЕГЭ – на очную форму
Экзамены КГТУ – на очно-заочную и заочную формы
На базе 9 классов
со средним (полным) образованием
ЕГЭ – на все формы обучения
Выпускники учреждений СПО 2009 года и ПРОШЛЫХ ЛЕТ
•Собеседование – по сокращенным срокам обучения на профильные специальности (на все формы обучения)
• Экзамены КГТУ – с полными сроками обучения по профильным специальностям (на все формы)
• ЕГЭ – не по профильной специальности (на очную форму)
Выпускники ПРОШЛЫХ ЛЕТ (вузы, школы, учреждения НПО)
ВЫПУСКНИК УЧРЕЖДЕНИЯ НПО
со средним (полным) образованием
•ЕГЭ – на очную форму обучения
•Экзамены КГТУ – на очно-заочную и заочную формы обучения
ВЫПУСКНИК ШКОЛЫ
ЕГЭ – на очную форму обучения
Экзамены КГТУ – на очно-заочную и заочную формы обучения
ВЫПУСКНИК ВУЗа
(второе высшее)
Собеседование по профильному предмету (все формы обучения)
Выпускник - 2009 без аттестата об окончании школы
Техникум
обучение на базе 9 классов
Вечерняя школа
Подготовительные курсы по ЕГЭ при КГТУ
Обучение в течение 1 года 10 месяцев по сопряженным учебным планам
Поступление в КГТУ по результатам собеседования
Повторная сдача ЕГЭ в 2010 году
ЗАОЧНАЯ
ОЧНАЯ
ОЧНО-ЗАОЧНАЯ
БЮДЖЕТНАЯ форма обучения, в том числе бюджетный контрактно-целевой прием
ВНЕБЮДЖЕТНЫЕ формы обучения
За счет собственных средств
Целевой прием
Направление и договор от главы администрации или руководителя предприятия (при содействии администрации КГТУ)
Стоимость обучения: 80% - собственные средства, 20% - средства направляющей стороны
С использованием образовательного кредита
Заемщик: учащийся или его законный представитель
Сбербанк
Возобновляемая кредитная линия (посеместровая оплата) 90% - кредит, 10 % - личные средства
Условия кредитования:
•12% годовых;
•срок погашения - до 11 лет;
•платежеспособные поручители
«Тело» кредита погашается по окончании учебы.
Помощь в трудоустройстве, в том числе в КГТУ, в период обучения
Возможность перевода на бюджетную форму обучения при хорошей успеваемости (при наличии вакантных бюджетных мест)
Казанский государственный технологический университет
Дополнительные возможности:
•одновременное освоение двух специальностей высшего профессионального образования;
• получение дополнительной квалификации с выдачей документа государственного образца;
• обучение в Институте военного обучения с присвоением звания офицера запаса;
• распределение и гарантированное трудоустройство на ведущие предприятия РТ и РФ.

СДАЧА ЕДИНОГО ГОСУДАРСТВЕННОГО ЭКЗАМЕНА ВО «ВТОРОЙ ВОЛНЕ»

Абитуриент

Русский язык
более 36 баллов

Математика
более 21 балла

Химия
более баллов

Физика
более баллов

Обществознание
более баллов

Биология
более 35 баллов

Информатика
более 36 баллов

Приемная комиссия КГТУ по адресу: г.Казань, ул.К.Маркса, д.68 или выездные приемные комиссии
Подача заявления на ЕГЭ до 4 июля.
Получение направления в региональный центр тестирования

Подготовительные курсы

Региональный центр тестирования
Выдача пропуска на ЕГЭ

г.Казань, ул.Амирхана, д.111, СОШ №170, т.525-48-39

г.Набережные Челны, пр.Чулман, д.56 (48/18 СОШ №46)

г.Альметьевск, ул.Герцена, 96а, каб.10

Банк
Оплата курсов: 500 рублей за предмет
Оплачивать в **Татинвестбанке** (ул. Вишневского д. 24, д. 53). Квитанции предоставляются в Банке. В случае оплаты в отделениях СберБанка – реквизиты университета:
Управление Федерального Казначейства
Министерства Финансов РФ по РТ (ИНН 1655018804 КПП165501001
(ГОУ ВПО Казанский государственный технологический университет
Лиц/Счет № 06073477500)
Рас/Счет № 40503810200001000001
ГРКЦ НБ РТ Банка России г. Казань БИК 049205001
в графе назначение платежа указать «за образовательные услуги ФДП» и ФИО учащегося

Факультет довузовской подготовки
Оформление договора
Адрес: г.Казань, ул.К.Маркса, д.68, ком. 256, т. 231-41-61
При себе иметь: 1) квитанцию об оплате;
2) паспорт плательщика;
3) паспорт слушателя;
4) фотографию 3×4.

Занятия
с 20 июня по 6 июля
Адрес: г.Казань, Сибирский тракт, д.12, корп. «Д»

Химия
7 июля (вторник)

Русский язык
7 июля (вторник)

Информатика
7 июля (вторник)

Математика
10 июля (пятница)

Физика
13 июля (понедельник)

Обществознание
13 июля (понедельник)

Биология
15 июля (среда)

Резервный день по всем предметам
17 июля (пятница)

Приемная комиссия КГТУ
Результаты ЕГЭ