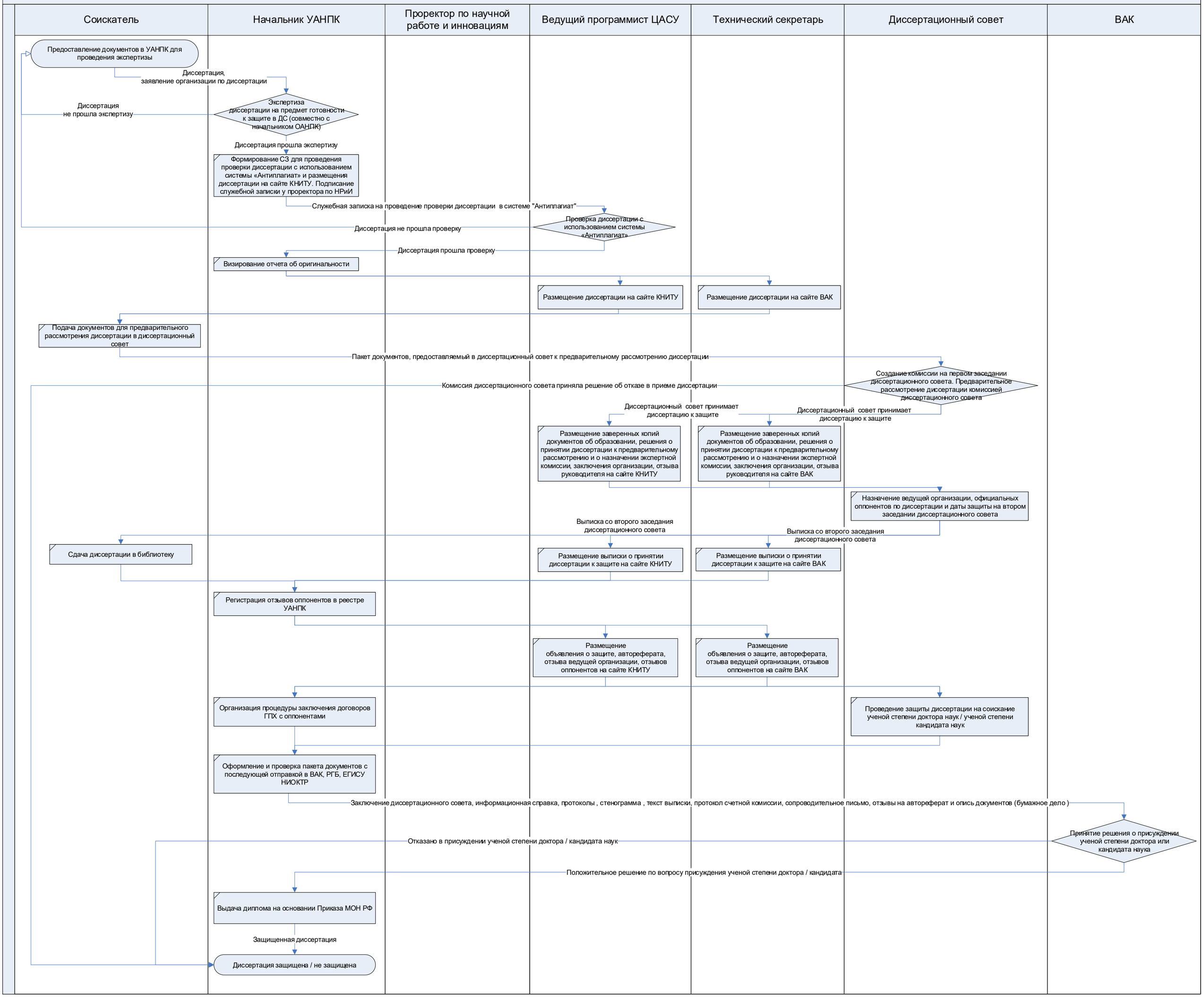Б42.3 Обеспечение защит докторских и кандидатских диссертаций