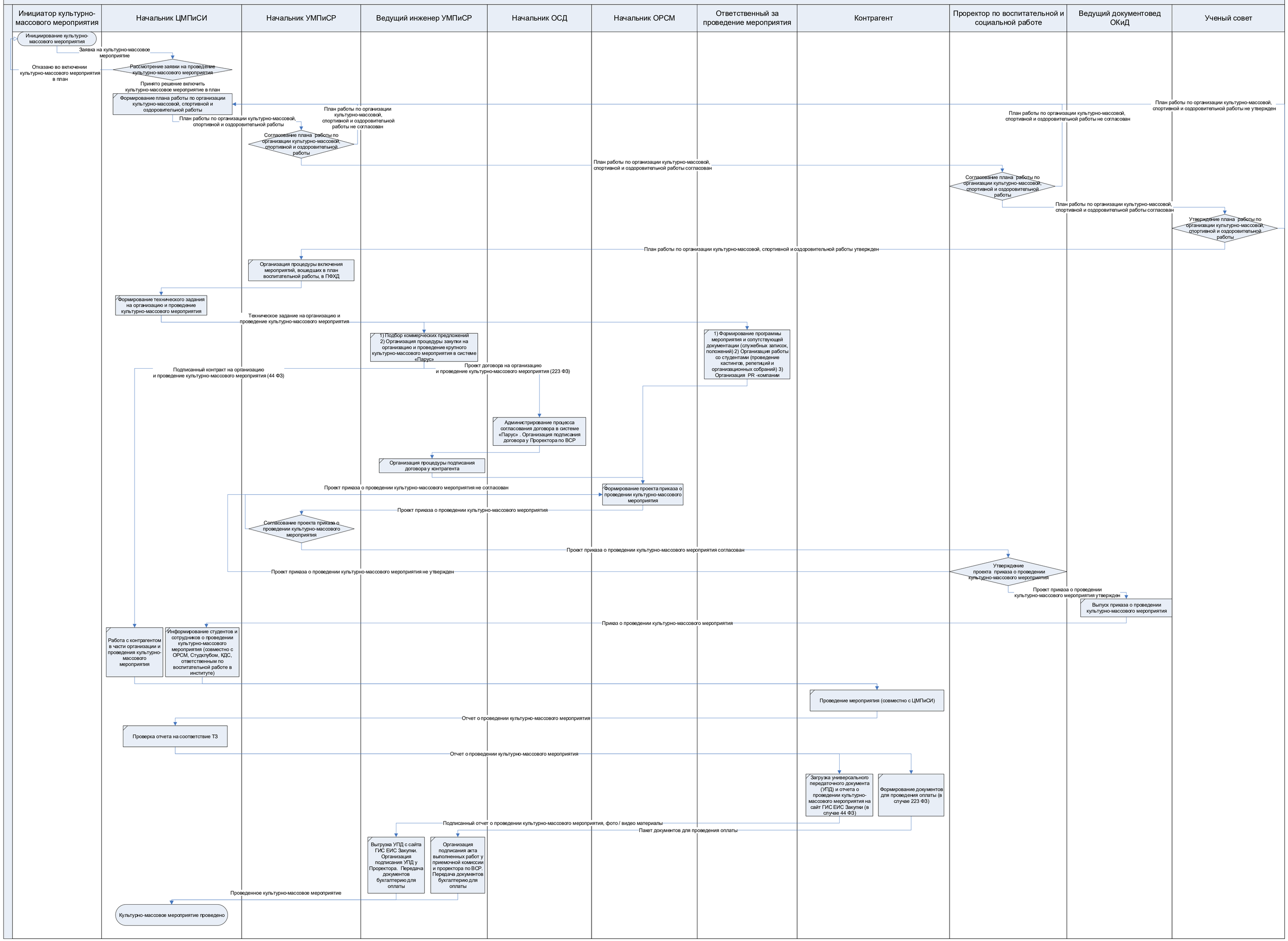Б22.4.1 Организация крупных культурно-массовых мероприятий