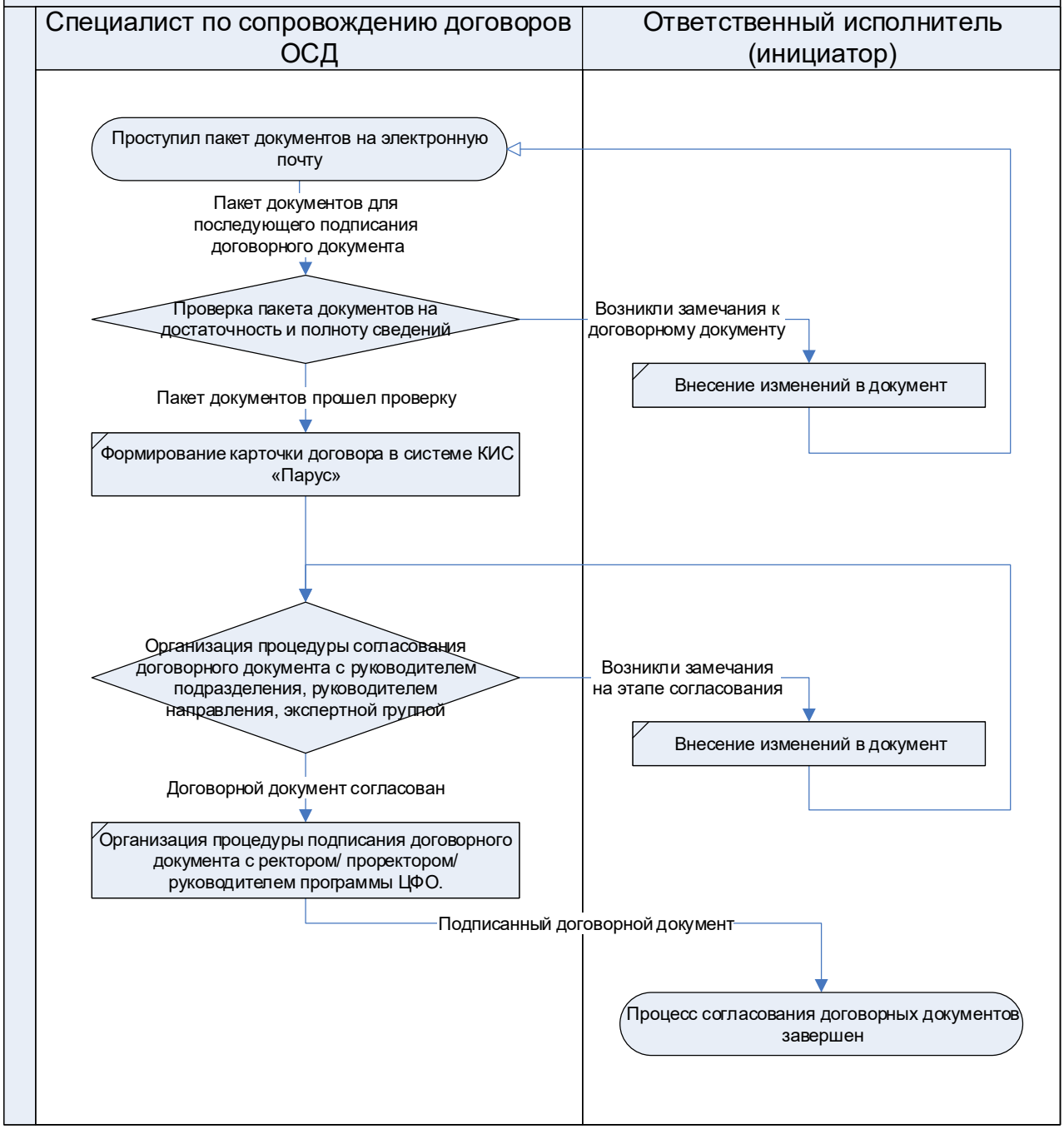Б17.5 Администрирование процесса согласования договорных документов